Programa Horizonte 2020

Acciones Marie Sklodowska-Curie

Oficina de Enlace Argentina - Unión Europea en Ciencia, Tecnología e Innovación
Dirección Nacional de Cooperación e Integración Institucional
Secretaría de Gobierno de Ciencia, Tecnología e Innovación Productiva

Ministerio de Educación,
Cultura, Ciencia y Tecnología
Presidencia de la Nación

Oficina de Enlace Argentina–Unión Europea

- Argentina fue el **primer país de América Latina** en firmar un Acuerdo de Cooperación en Ciencia y Tecnología en 1999.
- **12 años** de la Oficina de Enlace Argentina–Unión Europea en Ciencia, Tecnología e Innovación. Creada en 2005.
- **25%** de efectividad en el 7º Programa Marco.
- Argentina se encuentra entre los **10 primeros países no europeos** en participación del Programa Marco Horizonte 2020 (2014-2020).

Oficina de Enlace Argentina–Unión Europea

OBJETIVO

Establecer en Argentina una plataforma para mejorar y expandir las actividades de cooperación técnica en ciencia, tecnología e innovación tanto con la Unión Europea como con los países que la componen.

FUNCIONES

- ✓ Planificación y Gestión de las negociaciones (intra y externas SGCTeIP) para diseñar e implementar la hoja de ruta anual en el marco del Acuerdo de Cooperación en CTI Argentina UE y del diálogo político biregional en CTI (CELAC UE).

- ✓ Promoción y asesoramiento técnico en programas/oportunidades de cooperación en I+D+i (Horizonte 2020) con la UE a centros de I+D, Universidades y Empresas de Base Tecnológica.

Oficina de Enlace Argentina–Unión Europea

Tareas

Diseminación de información (newsletter, Web, mailing)

Vinculación de instituciones, investigadores y PyME

Monitoreo (convocatorias, participaciones, resultados)

Promover la formación de consorcios y redes

Actividades de sensibilización (presenciales y virtuales)

Asesoría y Asistencia personalizada (Help- Desk, NCP)

Capacitaciones y entrenamientos a demanda

Elaboración de documentación en español

Actividades en sinergias con Oficinas de Enlaces LAC (Brasil, México y Chile)

Oficina de Enlace Argentina–Unión Europea

Estructura
Puntos Nacionales de Contacto (PNC/NCP)

- Encargados de **difundir información actualizada y asistir a los investigadores y científicos** de su área de actividad, con el objeto de facilitar la participación en los Programas Marco y contribuir al diálogo bi-regional con la Unión Europea.

- **18 PNC/NCP** que han sido oficialmente nombrados ante la Comisión Europea en 18 de las 22 áreas temáticas del Programa H2020.

Programa Horizonte 2020

2014 - 2020

PILARES

Ciencia Excelente

Programas de trabajo bienales
Convocatorias anuales

Liderazgo Industrial

Retos Sociales

Ciencia Excelente

- Consejo Europeo de Investigación (ERC)
- Tecnologías futuras y Emergentes (FET)
- **Marie Sklodowska-Curie**
- Infraestructuras de investigación

Liderazgo Industrial

- TIC
- Nanotecnología
- Materiales avanzados
- Biotecnología
- Espacio

Retos Sociales

- Salud, cambio demográfico y bienestar
- Seguridad alimentaria, agricultura sostenible, investigación marítima y bioeconomía
- Energía segura, limpia y eficiente
- Transporte inteligente, ecológico e integrado
- Sociedades inclusivas, innovadoras y seguras
- Acción por el clima, eficiencia de los recursos y materias primas

H2020

¿Quién puede participar?

Cualquier entidad jurídica establecida en cualquier país de la Unión Europea, de un Estado Asociado a H2020 o de **Terceros Países**:

- Universidades
- Centros de Investigación y tecnológicos
- Empresas y asociaciones de empresas
- Administración Pública
- Organizaciones no gubernamentales
- Investigadores

(MSCA - a través de Instituciones beneficiarias)

Acciones Marie Sklodowska-Curie (MSCA)

Camino a una carrera exitosa de investigación

Ministerio de Educación,
Cultura, Ciencia y Tecnología
Presidencia de la Nación

Apoyar el desarrollo profesional y la formación de investigadores (con eje en habilidades de innovación) en todas las disciplinas científicas a través de la movilidad internacional e intersectorial.

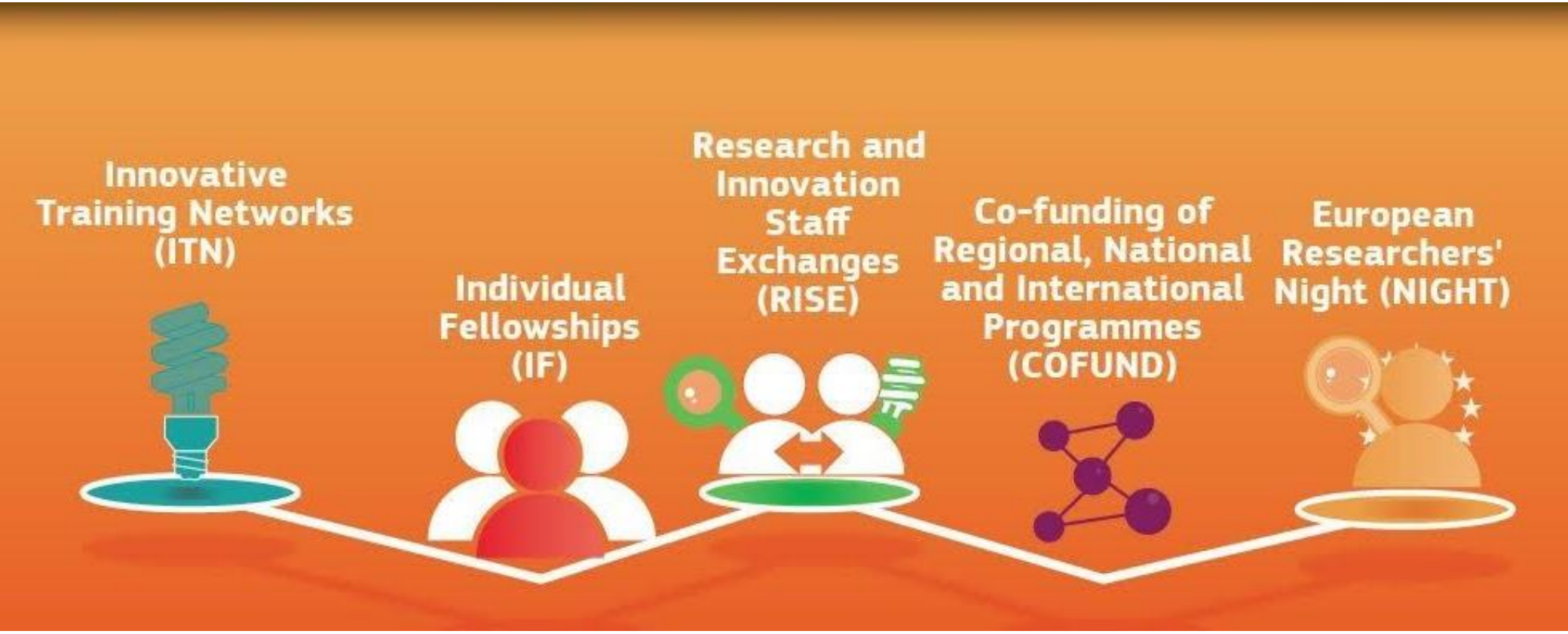
Innovative Training Networks (ITN)
Individual Fellowships (IF)
Research and Innovation Staff Exchanges (RISE)
Co-funding of Regional, National and International Programmes (COFUND)
European Researchers' Night (NIGHT)

Aspectos Claves

- Investigación de alto impacto
- Enlace entre empresas, investigador y educación superior
- Todas las etapas de la carrera profesional
- Beneficio a la sociedad
- Buenas condiciones laborales
- Abierto al mundo
- Intersectorial
- Bottom-up
- Interdisciplinario
- Más conocimiento científico
- Anfitrión en cualquier país o sector
- Brindar información a funcionarios

Todas las áreas de la investigación e innovación

Oportunidades de MOVILIDAD para:

- ✓ Instituciones públicas o privadas
- ✓ Organizaciones de sectores académicos o no académicos
- ✓ Investigadores post-doctorales
- ✓ Investigadores pre-doctorales
- ✓ Técnicos/Administrativos/Gestores

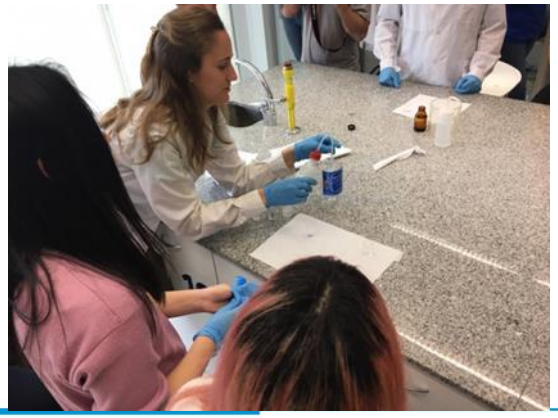

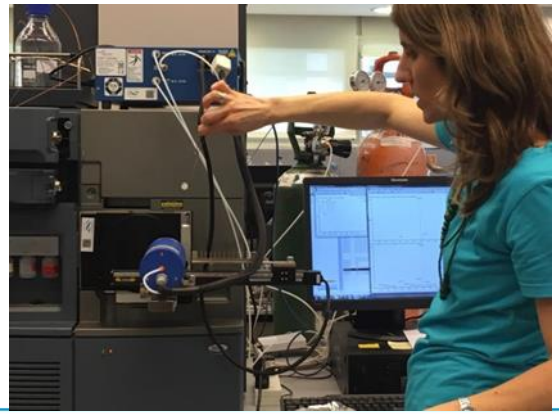

28 Estados Miembros (EEMM) + Territorios ultra-periféricos

Elegibles para participar y recibir fondos directamente.

15 Países Asociados a H2020 (AC)

Islandia, Noruega, Albania, Bosnia y Herzegovina, Macedonia, Israel, Moldova, Montenegro, Serbia, Suiza, Turquía, Islas Faroes, Ucrania, Tunez, Georgia (Abril 2016).

Elegibles para participar y recibir fondos directamente.

Terceros Países: No EEMM / No AC

Elegibles para participar y recibir financiación a través del Coordinador.

No Elegibles para recibir fondos: México y Brasil.

Afghanistan, Algeria, American Samoa, Angola, Argentina, [Armenia], Azerbaijan, Bangladesh, Belarus, Belize, Benin, Bhutan, Bolivia, Botswana, Burkina Faso, Burundi, Cambodia, Cameroon, Cape Verde, Central African Republic, Chad, Chile, Colombia, Comoros, Congo (Democratic People's Republic), Congo (Republic), Costa Rica, Côte d'Ivoire, Cuba, Djibouti, Democratic People's Republic of Korea ,Dominica, Dominican Republic, Ecuador, Egypt, El Salvador, Eritrea, Ethiopia, Fiji, Gabon, Gambia,, Ghana, Grenada, Guatemala, Guinea, Guinea-Buissau, Guyana, Haiti, Honduras, Indonesia, Iran, Iraq, Jamaica, Jordan, Kazakhstan, Kenya, Kiribati, Kosovo*, Kyrgyz Republic, Lao, Lebanon, Lesotho, Liberia, Libya, Madagascar, Malawi, Malaysia, Maldives, Mali, Marshall Islands, Mauritania, Mauritius, Micronesia, Mongolia, Morocco, Mozambique, Myanmar, Namibia, Nepal, Nicaragua, Niger, Nigeria, Pakistan, Palau, Palestine, Panama, Papua New Guinea, Paraguay, Peru, Philippines, Rwanda, Samoa, Sao Tome and Principe, Senegal, Seychelles, Sierra Leone, Solomon Islands, Somalia, South Africa, South Sudan, Sri Lanka, St. Kitts and Nevis, St. Lucia, St. Vincent and the Grenadines, Sudan, Suriname, Swaziland, Syrian Arab Republic, Tajikistan, Tanzania, Thailand,

Timor-Leste, Togo, Tonga, Turkmenistan, Tuvalu, Uganda, Uruguay, Uzbekistan, Vanuatu, , Venezuela, Vietnam, Yemen, Zambia, Zimbabwe.

Countries Not Eligible For EU Funding

European Commission

Countries not listed previously are not eligible for EU funding

In practice, those countries are mainly: Australia, Brazil, Canada, China, India, Japan, Mexico, New Zealand, Republic of Korea, Russia, United States.

In **very exceptional cases**, partners from those countries might be funded. But the following conditions have to be fulfilled:

a) This partner has competences/expertise that no organisation in MS/AC has

b) The relevant transfer of knowledge can only be done via a secondment in the direction TC → MS/AC

c) Points a) and b) must be endorsed by the expert evaluators

d) The experts' endorsement (point c) must be confirmed by the REA

Beneficiario

- Firman el Acuerdo de Subvención con la Comisión Europea.
- Reciben fondos directamente de la Comisión Europea.
- Contratan a los investigadores/as.
- Reciben a los investigadores/as en sus instalaciones; ofrecen estancias, formación, etc.
- Participan en las reuniones de consorcio.

Organización asociada

- No hay contrato con la Comisión Europea.
- No reciben fondos directamente de la Comisión Europea.
- No contratan investigadores/as.
- **SI** reciben a los investigadores/as en sus instalaciones; ofrecen estancias, formación, etc.
- Participan en las reuniones de consorcio.

Terceros Países pueden participar como:

Acciones	IF	ITN	RISE	COFUND
Beneficiario	X	√	X	X
Partner Organization	√	√	√	√

MSCA	Costo Unitario Investigador (persona/mes)			Costo Unitario Institucional (persona/mes)	
	Subsidio de subsistencia*	Subsidio de movilidad	Subsidio por familia	Investigación, formación y networking	Gestión y overheads
ITN	3.110	600	500	1.800	1.200
IF	4.880	600	500	800	650
RISE	2.100			1.800	700
COFUND **	Investigador Junior		1.855**	325**	
	Investigador Senior		2.625**		

* Coeficiente de Corrección del País
** El número representa la contribución europea, tal como figura en CD nºC (2013)8194

Calendario de las convocatorias

MSCA Calls in 2019

Individual Fellowships (IF):

08/04/2020 | 09/09/2020 | €328.00 million

Innovative Training Networks (ITN):

12/10/2019 | 14/01/2020 | €530.10 million

RISE:

05/12/2019 | 28/04/2020 | €80.00 million

COFUND:

08/04/2020 | 29/09/2020 | €100.00 million

MSCA – RISE
Research Innovation Staff Exchange

Proyectos colaborativos en investigación e innovación mediante intercambio de personal

Ministerio de Educación,
Cultura, Ciencia y Tecnología
Presidencia de la Nación

MSCA - RISE

Promover la colaboración **internacional e intersectorial** entre las organizaciones participantes a través del **intercambio de personal,** para que desarrollen **Investigación + Innovación** y habilidades transferibles para potenciar futuras **oportunidades de desarrollo profesional.**

Características de los proyectos RISE

- ✓ **Proyecto de investigación e innovación** desarrollado a través del intercambio de personal de las instituciones participantes.
- ✓ **Perfeccionamiento** del personal, sus capacidades y habilidades transversales.
- ✓ Participación de organizaciones de **sectores académicos y no académicos.**
- ✓ **Intercambio** de personal **internacional y/o intersectorial.**
- ✓ Se espera **gran impacto, transferencia de conocimiento** y colaboraciones a medio y largo plazo por parte de los participantes.
- ✓ Cualquier país puede participar y se alienta la participación de **Terceros Países.**
- ✓ Duración del proyecto: **48 meses**

Estancias y personal elegible

- ✓ Duración mínima de **1 mes** y máxima de **12 meses** para cada persona en el proyecto. Posibilidad de dividir las estancias (secondments).

- ✓ *Staff* debe llevar trabajando en la institución **1 mes ante** de la primera estancia.

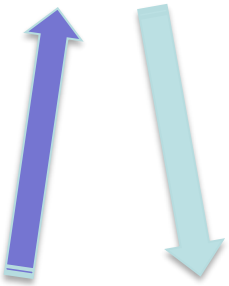

- ✓ Importancia del equilibrio de **género.**

- ✓ **Tipo de Personal** que realiza las estancias:
  - ✓ Investigadores juniors
  - ✓ Investigadores seniors
  - ✓ Personal técnico, administrativo relacionado con actividades de Investigación e Innovación.

- ✓ **Reintegro** a la Institución de origen.

Reglas de participación

Consorcio RISE

- ✓ Al menos **3 Beneficiarios.**
- ✓ Al menos 2 participantes de 2 Estados Miembros o Asociados diferentes.
- ✓ Si todos son de Estados Miembros o País Asociado, al menos 1 del sector Académico y 1 del No-Académico.
- ✓ **Tercer País** siempre es **Partner Organization.**
- ✓ **Consorcio mínimo**, 2 posibilidades:

MS/AC 1 + MS/AC 2 + TC

or

MS/AC 1 + MS/AC 2 + MS/AC 3

Academic Non-Academic

Estancias elegibles

Europe-Third Countries Exchanges

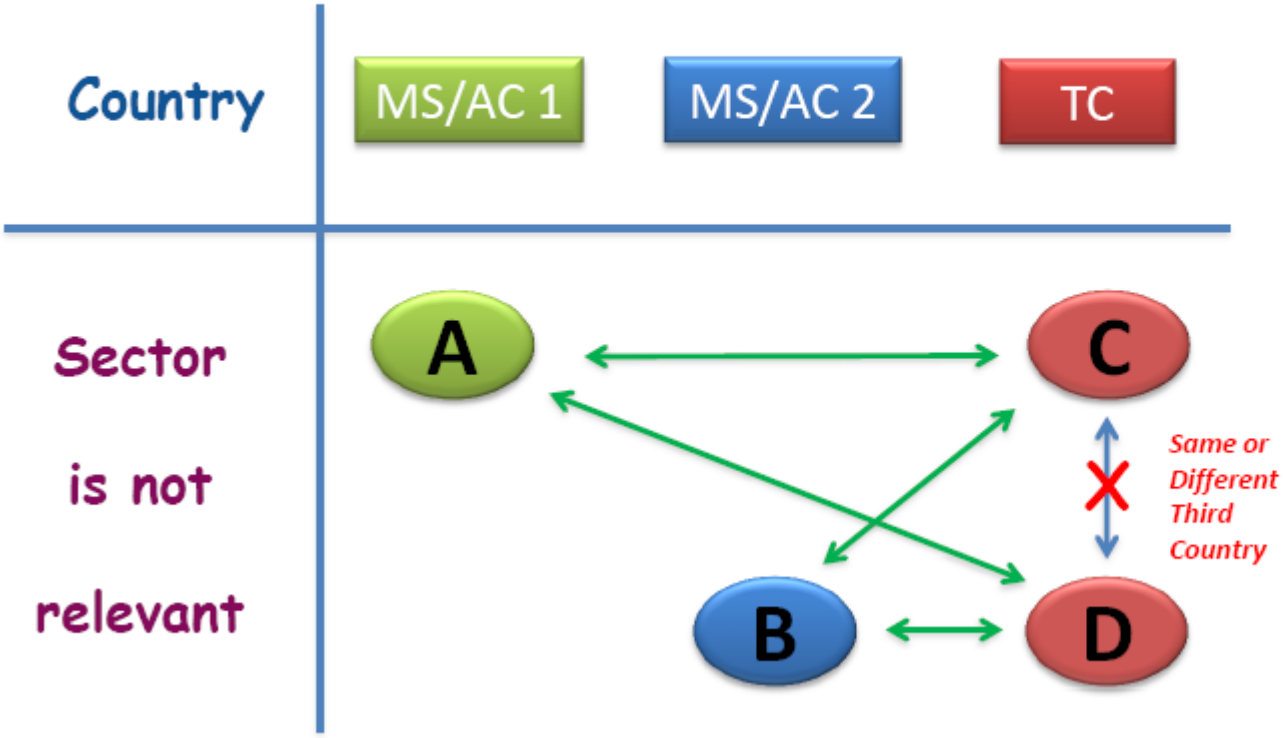

⚠ Secondments from a TC to a MS/AC are not always eligible for EU funding but all of them must be described in the proposal.

Categoría y financiación en RISE

TIPO DE ACCIÓN MARIE SKŁODOWSKA - CURIE	COSTO UNITARIO INVESTIGADOR/TÉCNICO [PERSONA/MES]	COSTO UNITARIO INSTITUTIONAL [PERSONA/MES]	
		Costos de Investigación, formación y networking	Gestión y overheads
RISE	2.100*	1.800*	700*

*netos

kitfeM

Knowledge and Innovation in, to and from Emerging Markets

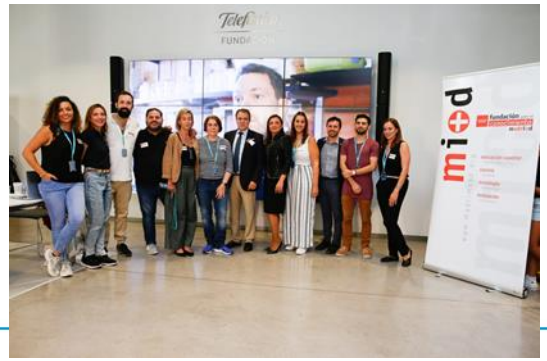

Objetivo: Estudiar la gestión del conocimiento y la innovación en, desde y hacia los mercados emergentes, haciendo especial hincapié en sus repercusiones en la Unión Europea.

Combina la investigación sobre el tema del conocimiento y la innovación entre los mercados emergentes y las empresas europeas, y el intercambio de conocimientos y la difusión de los conocimientos, y la innovación entre los países emergentes y las empresas europeas.

https://cunef.edu/web/kitfem/home

kitfeM

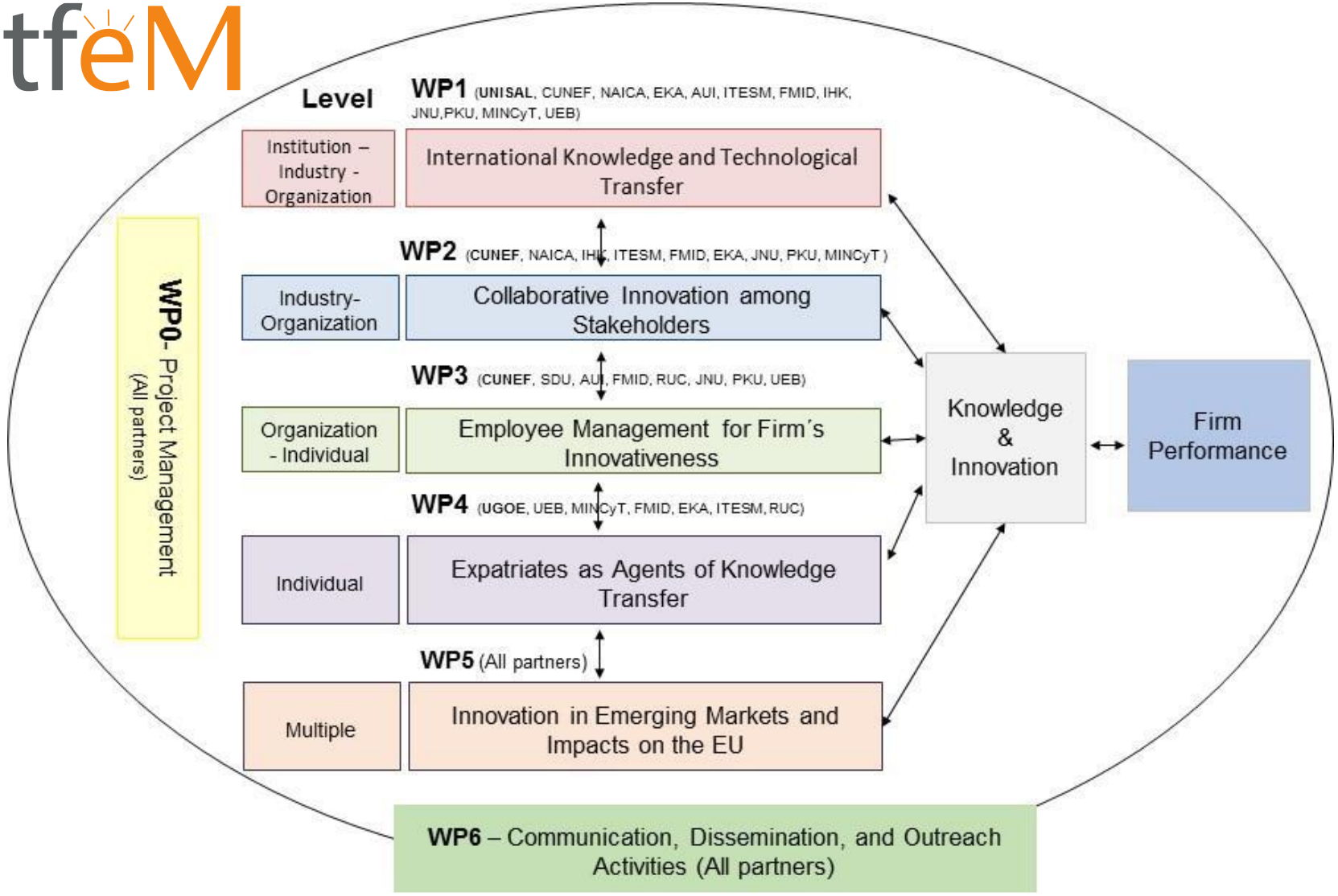
Level
WP1 (UNISAL, CUNEF, NAICA, EKA, AUI, ITESM, FMID, IHK, JNU,PKU, MINCyT, UEB)
Institution – Industry - Organization
International Knowledge and Technological Transfer
WP2 (CUNEF, NAICA, IHK, ITESM, FMID, EKA, JNU, PKU, MINCyT)
Industry-Organization
Collaborative Innovation among Stakeholders
WP3 (CUNEF, SDU, AUI, FMID, RUC, JNU, PKU, UEB)
Organization - Individual
Employee Management for Firm´s Innovativeness
WP4 (UGOE, UEB, MINCyT, FMID, EKA, ITESM, RUC)
Individual
Expatriates as Agents of Knowledge Transfer
WP5 (All partners)
Multiple
Innovation in Emerging Markets and Impacts on the EU
WP0- Project Management (All partners)
Knowledge & Innovation
Firm Performance
WP6 – Communication, Dissemination, and Outreach Activities (All partners)

MSCA - ITN
Innovative Training Networks

Redes para la formación de investigadores pre-doctorales

Ministerio de Educación,
Cultura, Ciencia y Tecnología
Presidencia de la Nación

Innovative Training Networks (ITN)

La ITN es un Programa de formación en investigación

- ✓ Formar una nueva generación de investigadores creativos, emprendedores e innovadores.
- ✓ Fomentar la excelencia y estructurar la formación doctoral a nivel europeo.

Aspectos a tener en cuenta:

- **Triple "i":** internacional, interdisciplinar, intersectorial
- **Triangulo del conocimiento**: Investigación, Educación e Innovación.
- **Emprendedorismo y empleabilidad.**
- Intercambio de **buenas prácticas** entre participantes

Una ITN típica involucra:

- ✓ Consorcio de organizaciones de diferentes **países y sectores.**
- ✓ Propuesta conjunta de programa de investigación para **Pre-doctorales** (ESR)
- ✓ Contratación de ESR por parte del Consorcio
- ✓ 1 ESR => 1 proyecto individual
- ✓ Capacitación en Investigación Avanzada y en Capacidades Complementarias.
- ✓ Eventos de networking.
- ✓ Estancias para cada ESR en otro sector (Academia a No-Academia o Viceversa)

Modalidades de ITN

- **ETN** — Redes Europeas de Formación
- **EJD** — Doctorados Europeos Conjuntos
- **EID** — Doctorados Europeos Industriales

La participación del sector No-Académico es un requisito para las 3 modalidades.

Redes Europeas de Formación

Objetivo

Formar investigadores altamente cualificados en las primeras etapas de la carrera y fomentar el espíritu empresarial, la creatividad y la innovación en Europa.

Beneficiarios

Al menos tres beneficiarios establecidos en tres países MS or AC.

Requisitos

Se recomienda la supervisión conjunta del investigador.
Si las propuestas de ETN ofrecen capacitación doctoral a los ESR, la entidad con derecho a otorgar un título de doctorado debe identificarse claramente en la propuesta e incluirse como un beneficiario, una organización asociada o una entidad con un vínculo de capital o legal.

Evaluación

8 paneles científicos.

Doctorados Europeos Industriales

Objetivo

Involucrar al sector no académico en la formación doctoral para que las habilidades del investigador se adecúen mejor a las necesidades del sector público y privado.

Beneficiarios

Al menos dos beneficiarios independientes establecidos en dos EM o AC diferentes.

Al menos un sector académico y un sector no académico, principalmente empresas (incluidas las PYME).

Evaluación

Panel multidisciplinario.

Doctorados Europeos Conjuntos

Objetivo

Promover la colaboración internacional, intersectorial y multidisciplinaria en la formación a nivel de doctorado en Europa mediante la creación de programas de doctorado conjuntos, que conduzcan a la concesión de títulos de doctorado conjuntos, dobles o múltiples.

Beneficiarios

Al menos tres beneficiarios independientes de tres EM o AC diferentes.
Al menos tres beneficiarios deben tener derecho a otorgar títulos de doctorado.
Se deben establecer al menos dos instituciones que otorguen un doctorado conjunto, doble o múltiple en un MS o AC.

Evaluación

Panel multidisciplinario.

Características

- ✓ Duración del proyecto: **max. 4 años**
- ✓ ITN no es un proyecto de investigación **es un proyecto de formación de investigadores.**
- ✓ Máximo 540 meses/ESR: **15 estudiantes durante 36 meses**.
- ✓ Participación de la **industria obligatoria.**
- ✓ Capacidades complementarias.
- ✓ Panel multidisciplinar para EID y EJD
- ✓ Estancias en otros beneficiarios de la red.

Actividades Típicas

Actividades Formativas

- Seminarios
- Talleres
- Cursos de Verano

Formación complementaria (Transferable Skills)

- Búsqueda de fuentes de financiación // Escritura de Propuesta
- Gestión de Proyectos / Aspectos Financieros //
- Transferencia de conocimiento: patentes, IPR, Marcas… // Emprendimiento
- Escritura de Artículos Científicos // Presentaciones Eficaces

Otros

- Colaboración e intercambios
- Comunicación y difusión de resultados dentro de la red
- Compromiso Público
- Colaboración con usuarios finales y stakeholders

ITN MicroWine

De Argentina: Instituto del Vino Catena, Universidad Nacional de Quilmes, Instituto de Biotecnología y Biología Molecular (IBBM), Universidad Nacional de La Plata.

http://microwine.eu/

Contribuir a la fortaleza y al progreso científico de la industria del vino a través de la capacitación de científicos líderes, interdisciplinarios y estrechamente interconectados a la vanguardia de las técnicas modernas microbiológicas, genómicas, computacionales y relacionadas.

Estudiar la acción de los microbios desde la protección de las plantas y la nutrición, hasta el proceso de fermentación del vino, utilizando muestras recolectadas de Europa y otros países.

Capacitar a los investigadores pre-doctorales a través de una amplia gama de disciplinas relevantes, y maximizar la transferencia de información a través de la supervisión y la adscripción de múltiples hosts y de la industria académica.

MSCA - IF
Individual Fellowship

Acciones Individuales para investigadores post-doctorales

Ministerio de Educación,
Cultura, Ciencia y Tecnología
Presidencia de la Nación

MSCA- IF

Mejorar el **potencial creativo e innovador** de los investigadores experimentados, brindándoles oportunidades para adquirir **nuevos conocimientos**, trabajar en proyectos de investigación en un contexto **europeo o fuera de Europa.**

MSCA - IF: Aspectos claves

Experiencia en investigación

- **Investigadores con experiencia (IE):** con doctorado o, al menos, 4 años de experiencia en investigación *full time* equivalente.
- Los criterios deben cumplirse al momento de la **fecha límite de presentación**: 12/09/2018

Regla de movilidad

- No deben haber residido ni llevado a cabo su actividad principal en el país de la organización de acogida durante **más de 12 meses en los tres años anteriores** al 12/09/2018**.**
- Relaja la Regla de 3 paneles multidisciplinarios: CAR, RI, SE

Quién y cómo

- **Beneficiarios** (reclutamiento , basados en EEMM o países asociados) /**Organizaciones asociadas** (estancias + fase de salida de la GF)
- Sector académico / no académico

Participación de países

- **Estados miembro**: 28 + territorios ultraperiféricos
- **Países asociados a H2020**
- **Terceros países**

MSCA - IF: Principales Características

- ✓ La **propuesta se prepara en conjunto** entre el investigador/a y la Institución anfitriona europea, junto con el supervisor científico de esta institución.
- ✓ Un investigador solo puede presentar **una propuesta**.
- ✓ **Bottom-Up**: 8 paneles científicos + 3 paneles multidisciplinarios.
- ✓ **Estancias cortas**: durante el proyecto se pueden realizar estancias en otras instituciones de Estados Miembros/Países Asociados de **3 a 6 meses.**
- ✓ **Plan de desarrollo de carrera:** movilidad y formación.
- ✓ Global Fellowships: **Carta de Compromiso de la institución del Tercer País.**

¿Pueden participar investigadores de Terceros Países?

European Fellowships

	PANEL STANDARD	PANEL CAREER RESTART	PANEL SOCIETY AND ENTERPRISE	PANEL REINTEGRATION
¿Qué se ofrece?	Movilidad entre y hacia países europeos	Periodo de inactividades de al menos 12 meses	Desarrollo del proyecto en el sector no académico	Reintegrar en Europa a investigadores desde Terceros Países
Nacionales de Terceros Países	✓	✓	✓	Solamente si son o han sido **long-term residents**

- **Investigadores experimentados**: estar en posesión de un doctorado o tener al menos 4 años de experiencia en investigación FTE en la fecha límite de presentación.
- **Residencia de larga duración**: un período en cualquier momento en el pasado de la actividad de investigación a tiempo completo en los Estados miembros de la UE o en los países asociados de Horizonte 2020, que duró al menos 5 años consecutivos.

¿Pueden participar investigadores de Terceros Países?

Global Fellowship

¿Qué se ofrece?	Periodo en un Tercer País durante 12 - 24 meses y retorno a Europa durante 12 meses. Importante oportunidad **para la institución del Tercer País.**
Nacionales de Terceros Países	Solamente si son o han sido **long-term residents**

- **Investigadores experimentados**: estar en posesión de un doctorado o tener al menos 4 años de experiencia en investigación FTE en la fecha límite de presentación.
- **Residencia de larga duración**: un período en cualquier momento en el pasado de la actividad de investigación a tiempo completo en los Estados miembros de la UE o en los países asociados de Horizonte 2020, que duró al menos 5 años consecutivos.

MSCA – COFUND
Co-Funding of regional, national and international programmes

Programa de co-financiación para la formación de investigadores pre-docs y post-doc

Ministerio de Educación,
Cultura, Ciencia y Tecnología
Presidencia de la Nación

COFUND

Estimular programas regionales europeos, nacionales o internacionales para fomentar la excelencia en la **formación**, la **movilidad** y el **desarrollo profesional** de los investigadores, difundiendo las mejores prácticas del MSCA.

Modalidades

Doctoral programmes

- Contratar pre-doctorales.
- Matriculados en un programa doctoral.
- Formación y estancias en otras instituciones, es fundamental participación del sector no académico.

Fellowship programmes

- Apoyo a contratación postdocs.
- No abierto a empleados ya en la institución.
- Contratación abierta y transparente.
- Promueve la colaboración inter-sectorial.

Criterios de evaluación en MSCA

Ministerio de Educación,
Cultura, Ciencia y Tecnología
Presidencia de la Nación

Paneles de Evaluación

Química (CHE)

Física (PHY)

Matemática (MAT)

Ciencias de la Vida (LIF)

Ciencia Económicas (ECO)

Ciencia de la Información e Ingeniería (ENG)

Ciencias Sociales y Humanidades (SOC)

Ciencias Ambientales y Geociencias (ENV)

Doctorado Europeo Conjunto (EJD)

Doctorado Industrial Europeo (EID)

Como se evalúan las MSCA

Excelencia	Impacto	Implementación
Ponderación		
50%	30%	20%
Prioridad		
1	2	3

- Umbral: **70%**
- 3 expertos por panel (evaluación en remoto)
- Toda la información en la Guía del Solicitante de cada convocatoria y programa

¿Dónde se publican y buscan oportunidades?

Ministerio de Educación,
Cultura, Ciencia y Tecnología
Presidencia de la Nación

euraxess
RESEARCHERS IN MOTION

euraxess.ec.europa.eu

EURAXESS - Researchers in Motion

JOBS & FUNDING | PARTNERING | INFORMATION & ASSISTANCE | EURAXESS WORLDWIDE | LOGIN / REGISTER

HOME › JOBS & FUNDING

JOB OFFERS | FUNDING & HOSTING OFFERS | WORKING ENVIRONMENT | CAREER DEVELOPMENT

Search for jobs and post your offer!

Take advantage of EURAXESS and find your job in research. EURAXESS lists thousands of vacancies and fellowships from more than 40 European countries and other regions in the world.

Find talented and experienced staff at the click of a button. EURAXESS lists thousands of European and global vacancies and fellowships.

SEARCH FOR JOB OFFERS | POST JOB OFFERS

Net4Mobility

https://net4mobilityplus.eu/

https://een.ec.europa.eu/

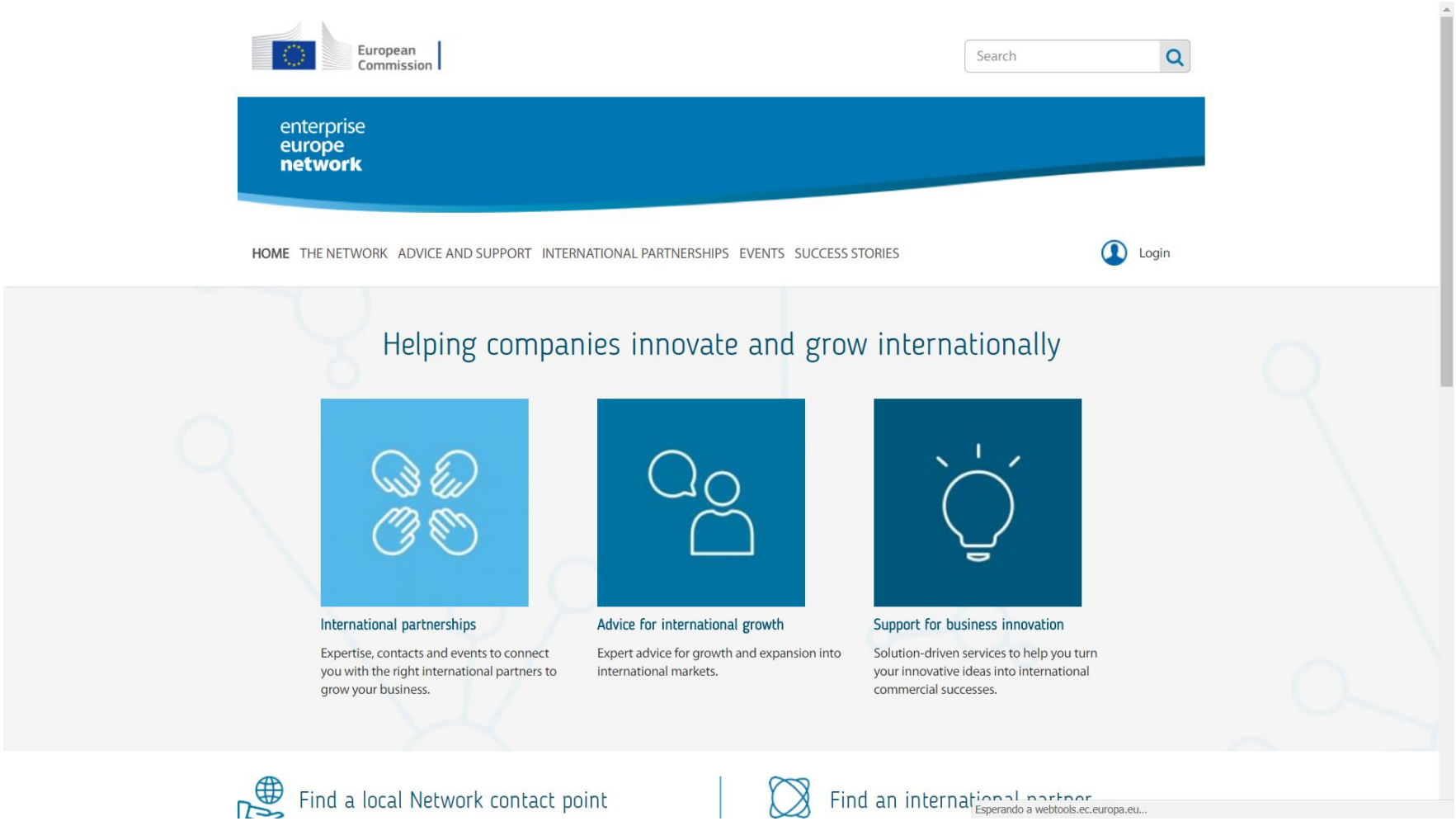

Portal del participante

http://ec.europa.eu/research/participants/portal/desktop/en/opportunities/index.html

Guía – MSCA RISE
http://ec.europa.eu/research/participants/data/ref/h2020/other/guides_for_applicants/h2020-guide-appl-msca-rise_en.pdf

Guía – MSCA ITN
http://ec.europa.eu/research/participants/data/ref/h2020/other/guides_for_applicants/h2020-guide-appl-msca-itn_en.pdf

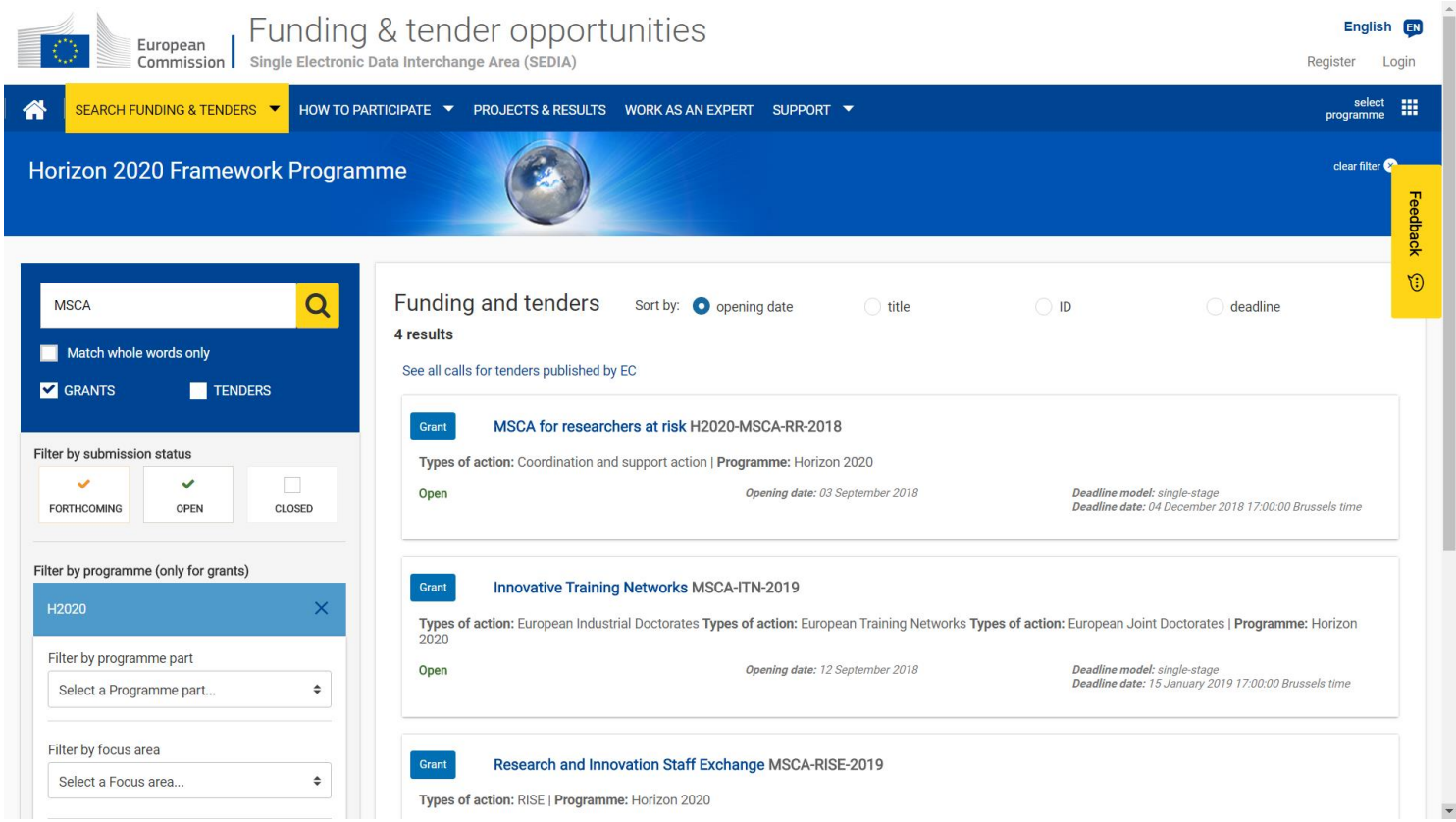

CORDIS

http://cordis.europa.eu/home_es.html

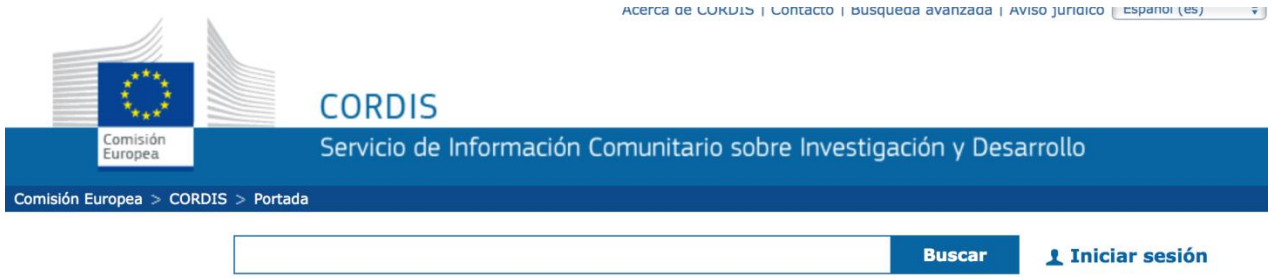

- Listado de todos los proyectos RISE financiados.
- Interesante navegar y comprobar que tipo de proyectos se han financiados, temática, etc.
- Visitar sus páginas webs.

Puntos Nacionales de Contacto (NCP)
MSCA en Argentina

Alejandra Davidziuk
madavidziuk@mincyt.gob.ar

Paula Brennan
pbrennan@mincyt.gob.ar

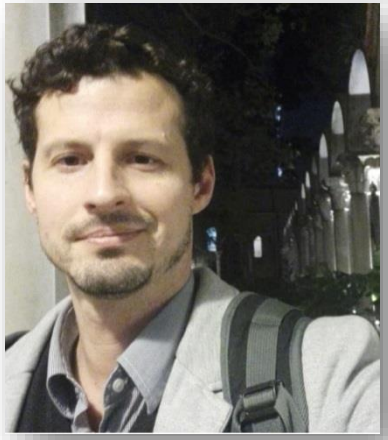

Diego Galeano
dgaleano@mincyt.gob.ar

Flavia Salvatierra
fsalvatierra@mincyt.gob.ar

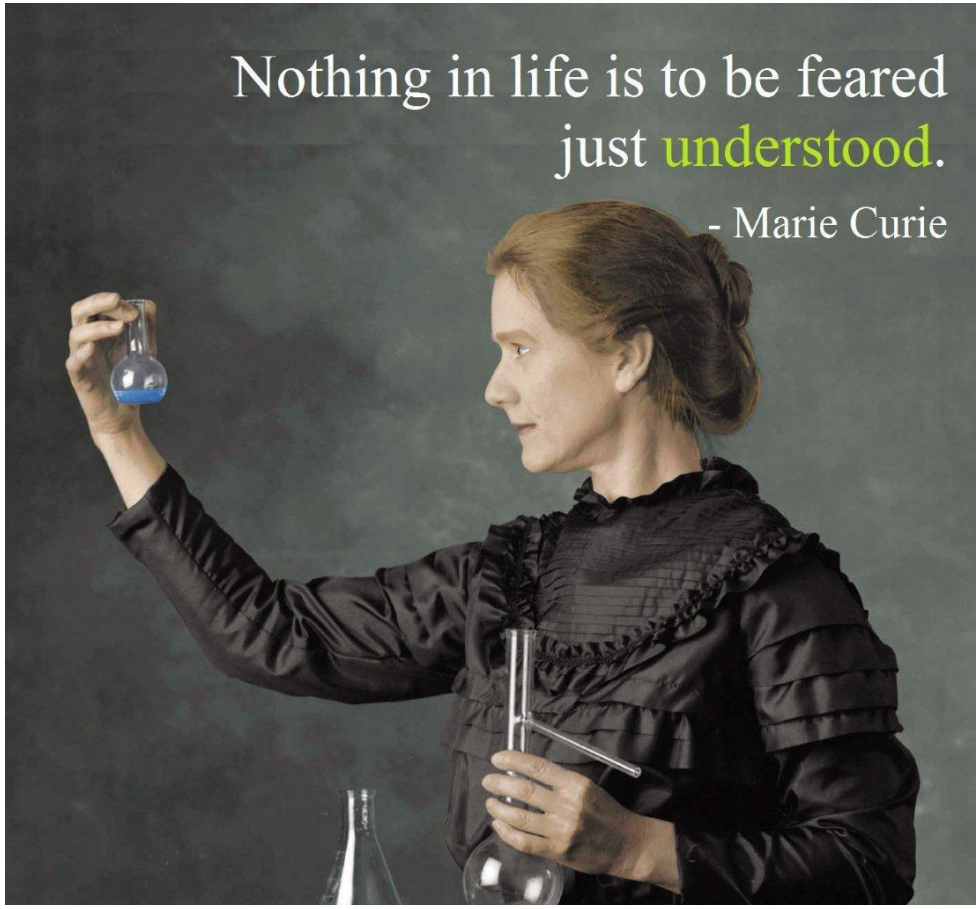

¡MUCHAS GRACIAS!

OFICINA DE ENLACE ARGENTINA – UNIÓN EUROPEA EN CIENCIA, TECNOLOGÍA E INNOVACIÓN

Dirección Nacional de Cooperación e Integración Institucional
Secretaría de Gobierno de Ciencia, Tecnología e Innovación Productiva

Godoy Cruz 2320, 4º piso. CABA

oficinadeenlace@mincyt.gob.ar
www.oficinadeenlace.mincyt.gob.ar

Ministerio de Educación,
Cultura, Ciencia y Tecnología
Presidencia de la Nación