



# Semana de la **INVESTIGACIÓN, EL DESARROLLO Y LA INNOVACIÓN**

ESCUELA DE ECONOMÍA Y NEGOCIOS - UNSAM  
11 al 14 de septiembre de 2017

## Lunes 11 de septiembre

AUDITORIO DE LA ESCUELA DE ECONOMÍA Y NEGOCIOS. CASEROS 2241, SAN MARTÍN.

9 a 9:30 hs: ACREDITACIÓN

9:30 a 9:45 hs: APERTURA A CARGO DEL DECANO MARCELO PAZ Y AUTORIDADES DE LA UNIVERSIDAD

9:45 a 10:30 hs: MESA INTRODUCTORIA

### SESIÓN 1 | HORARIO: 10:30 a 14:45 hs | TURISMO

*La investigación en turismo.*

DANIELA THIEL ELLUL

*Coyuntura del turismo internacional en Argentina y transporte aéreo.*

NATALIA SERVALLI

*Presentación del Mirador Turístico de la región norte.*

MARÍA DEL ROSARIO CONDE

12:00 a 12:15 hs: CAFÉ

*Evolución de percepciones y expectativas del sector turístico en Argentina.*

FEDERICO ESPER | DANIELA THIEL ELLUL | SANTIAGO BOFFI | FLORENCIA ROCHA

*Espacios de capacitación e intercambio de experiencias de Turismo Rural para el desarrollo de los pequeños pueblos entrerrianos.*

**GRACIELA GALLO | SANDRA P. FERNÁNDEZ**

*Políticas públicas y turismo rural en la provincia de Buenos Aires.*

**FERNANDO NAVARRO | LUIS ADRIANI**

## **SESIÓN 2 | HORARIO: 18 A 19:30 hs | ESTADO Y POLÍTICA FISCAL**

AUDITORIO DE LA ESCUELA DE ECONOMÍA Y NEGOCIOS. CASEROS 2241, SAN MARTÍN.

*¿Debe el Estado resolver el problema de las desigualdades?.*

**MANUEL BASOMBRIO**

*Los impuestos a la riqueza en el marco federal de gobierno: la Argentina en perspectiva comparada.*

**ALEJANDRO LÓPEZ ACCOTTO | CARLOS R. MARTÍNEZ | MARTÍN MANGAS | RICARDO A. PAPARAS**

*Estimating the Housekeeper Effect on statements about self-responsibility for own waste: a Probit model based on attributes of a utility function.*

**MARIANA SAIDÓN | MARTÍN LABOLLITA**

## **Martes 12 de septiembre**

## **SESIÓN 3 | HORARIO: 9:30 A 16:45 hs | TÓPICOS DE MACROECONOMÍA Y CRECIMIENTO**

AUDITORIO DE LA ESCUELA DE ECONOMÍA Y NEGOCIOS. CASEROS 2241, SAN MARTÍN.

**9 a 9:30 hs: ACREDITACIÓN**

*Algunos límites de la visión «neo-desarrollista» sobre la relación entre tipo de cambio y crecimiento económico.*

**ARIEL DVOSKIN | GERMÁN FELDMAN | GUIDO IANNI**

*Sobre volatilidad macroeconómica y dolarización de la riqueza: el caso argentino.*

**SANTIAGO RODRIGO CESTEROS**

*La inestabilidad financiera internacional como problema de desarrollo.*

**FLORENCIA MEDICI**

*Cálculo de los índices de precio sectoriales de las importaciones argentinas. Metodología y usos.*

**FLORENCIA FARES | RICARDO MARTÍNEZ | GUIDO ZACK**

**11:30 a 11:45 hs: Café.**

*Conferencia “La situación macroeconómica argentina y sus perspectivas”.*

**DANIEL HEYMANN**

*Las criptodivisas y su aumento en la actividad económica global.*

**NICOLÁS CURTONI**

*Innovación tecnológica y desarrollo.*

**VALERIA ARZA**



*Modelo de crecimiento de Solow-Swan con inversión distribuida en el tiempo.*  
**CORINA AVERBUJ | JUAN JOSÉ MARTÍNEZ**

**13:45 a 14:45 hs: LUNCH**

*On the (In)consistency of RE Modeling.*  
**DANIEL HEYMANN | PAULO PASCUINI**

*Una aproximación a la elasticidad sectorial ingreso de las importaciones a través de la matriz insumo-producto.*  
**MARTIN GENTILI | ADRIÁN GUTIÉRREZ CABELLO | GUIDO ZACK**

*Análisis de la pobreza multidimensional por comunas en la Ciudad Autónoma de Buenos Aires.*  
**RICARDO MARTÍNEZ | JORGE LO CASCIO**

*Pobreza e indigencia en Argentina (2003-2017): construcción de una serie homogénea.*  
**FEDERICO FAVATA | DANIEL SCHTEINGART | GUIDO ZACK**

*La estructura productiva: la madre de todas las batallas contra la pobreza*  
**DANIEL SCHTEINGART**

#### **SESIÓN 4 | HORARIO: 18:30 a 20:30 hs | GESTIÓN DE RECURSOS HUMANOS**

AULA 19. ESCUELA DE ECONOMÍA Y NEGOCIOS. CASEROS 2241, SAN MARTÍN

*Enfoques teóricos sobre los riesgos psicosociales en el trabajo y sus metodologías de abordaje.*  
**JULIO NEFFA**

*Macroperspectiva de la Gestión del Talento en Argentina.*  
**MARIELA GOLIK | MARÍA RITA BLANCO**

*La Gestión del Talento en el ámbito de la Salud.*  
**MATÍAS PONCE**

*Una mirada del efecto de la gestión del capital humano en la toma de decisiones ambientales.*  
**LILIANA HAYDEÉ SOSISKY**

*¿La adaptabilidad de carrera de los jóvenes es influenciada por la inteligencia emocional?*  
**CAMILA DOMINGUEZ | MARIELA GOLIK | SUSANA RESQUIN**

### **Miércoles 13 de septiembre.**

#### **SESIÓN 5 | HORARIO: 9 A 13:45 hs | DESARROLLO ECONÓMICO: ESTUDIOS SECTORIALES, REGIONALES Y POLÍTICAS PÚBLICAS.**

AUDITORIO DE LA ESCUELA DE ECONOMÍA Y NEGOCIOS. CASEROS 2241, SAN MARTÍN.

**8:30 a 9 hs: ACREDITACIÓN**

*Pequeños productores agropecuarios: importancia económica y social.*  
**CARLOS VIEITES**

*Análisis de la industria textil en Argentina: su evolución reciente.*  
**EDUARDO MISIRLIAN**

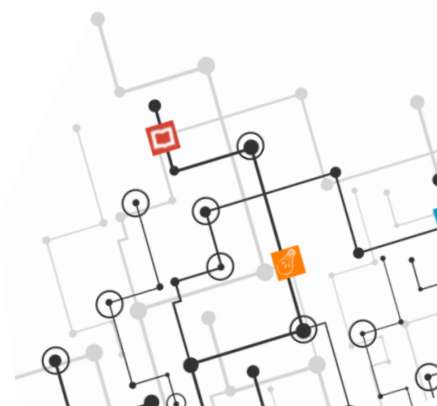

*Fidelización: Ideas y herramientas para las PYME.*  
**MARÍA NATALIA PERRI**

*Relaciones precio-cantidad de las importaciones y exportaciones al MERCOSUR.*  
**AGUSTINA CIANCIO**

**11:00 a 11:15 hs: CAFÉ**

*Regionalización económica de la Argentina de acuerdo a las estructuras económicas de las provincias aplicando análisis de clúster.*  
**ADRIÁN GUTIÉRREZ CABELLO**

*La industria argentina de fabricación de bienes de capital. Situación, perspectivas y estrategias para su desarrollo.*  
**ADRIÁN GUTIÉRREZ CABELLO | MATÍAS KULFAS | MARTÍN SCHORR**

*El impuesto a los ingresos brutos y las transacciones entre provincias: El caso de Río Negro.*  
**PEDRO ELOSEGUI**

*El panorama de las Políticas de Desarrollo Productivo (PDP) en Argentina.*  
**MARTÍN DEL CASTILLO | VALERIA ARZA**

*El complejo productivo de carne porcina en Argentina.*  
**AGUSTINA CIANCIO**

*La nueva extensión de la plataforma continental argentina.*  
**NERINA MACARENA GUALDIERI**

*El futuro de la agroindustria en Argentina.*  
**DIEGO CIFARELLI**

**SESIÓN 6 | HORARIO: 18:30 A 21:45 hs | ECONOMÍA MATEMÁTICA.**

**AULA 6. ESCUELA DE ECONOMÍA Y NEGOCIOS. CASEROS 2241, SAN MARTÍN**

*Essential stability in economies.*  
**SEBASTIAN CEA**

*Market failures and equilibria in Banach lattices.*  
**JEAN-MARC BONNISSEAU | MATÍAS FUENTES**

*Problemas de control óptimo con rezagos aplicados a modelos de crecimiento endógeno.*  
**CORINA AVERBUJ | JUAN PABLO RINCÓN ZAPATERO**

**20:00 a 20:15 hs: CAFÉ**

*Políticas públicas sobre desempleo e inequidad en un modelos macroeconómico basado en agentes.*  
**CARLOS FERNÁNDEZ | JUAN JOSÉ MARTINEZ | FRANCISCO JOSÉ VAZQUEZ**

*Significancia de las pruebas estadísticas y su relación con las distribuciones de referencia generadas bajo aleatorización.*  
**DARÍO ITURRARTE | MATHIAS PERRICONE**



## **Jueves 14 de septiembre.**

AULA TANQUE. CAMPUS MIGUELETE. 25 DE MAYO Y FRANCIA

### **SEMINARIO SOBRE LA SITUACIÓN Y DESAFÍOS ECONÓMICOS Y PRODUCTIVOS EN SAN MARTÍN, CO ORGANIZADO CON EL MUNICIPIO DE GENERAL SAN MARTÍN.**

**8:30 a 9:hs:** ACREDITACIÓN

**9:00 - 9:15 hs:** RECEPCIÓN. CAFÉ DE BIENVENIDA

**9:15 - 9:30 hs:** APERTURA A CARGO DEL DECANO MARCELO PAZ, EL INTENDENTE DE GENERAL SAN MARTÍN  
GABRIEL KATOPODIS Y AUTORIDADES DE LA UNIVERSIDAD

**9:30 - 11:30 hs**

*Situación de las cadenas productivas de San Martín: metalmecánica, textil y plásticos.*

Presentaciones del Centro de Economía Regional (CERE).

**ADRIAN GUTIÉRREZ CABELLO**

Exposiciones del sector empresario y sindical.

**ARIEL SCHALE | SEBASTIÁN KOSACOFF | DANIEL ARCALA**

**11:30 - 12:15 hs**

*Coyuntura económica e impacto en el sector productivo.*

Presentación de los resultados de la Primera encuesta de expectativas empresarias del Municipio de General San Martín.

**ALEJANDRO TSOLIS Y EQUIPO DE LA SECRETARÍA DE PRODUCCIÓN.**

Ronda de comentarios y debates.

**JUAN CIOLI | SANTIAGO CAFFIERO | ENRIQUE DENTICE | ENRIQUE MORA**

**12:15 - 12:45 hs:** LUNCH

**12:45 - 14:45 hs**

*El sector energético. Cambios recientes y desafíos para los sectores productivos y los hogares.*

**ADRIÁN GUTIÉRREZ CABELLO | BALBINA GRIFFA | DIEGO MARGULIS | MARIO OGARA | SALVADOR GIL |  
LEANDRO MARCÓ**

**18:30 hs**

AULA 4. ESCUELA DE ECONOMÍA Y NEGOCIOS. CASEROS 2241, SAN MARTÍN

*Los desafíos hacia una nueva matriz energética.*

**CRISTIAN FOLGAR**

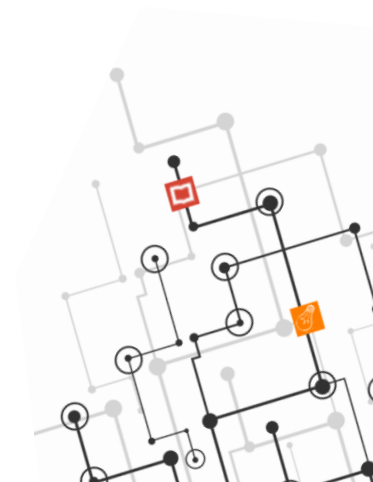

## **HORARIO 18 hs | SEMINARIO DE INNOVACIÓN ABIERTA.**

AULA TANQUE. CAMPUS MIGUELETE.

**18 a 18.15 hs: ACREDITACIÓN**

**18:15 a 18:30 hs: APERTURA**

**18:30 a 19:15 hs**

*Charla Nuevas tecnologías para innovar: ¿La impresión 3D una nueva revolución industrial?*

**JUAN BOUSQUET. Laboratorio CHRYSALIS - UNSAM**

**Fab Lab - Vicente López. Equipo coordinador.**

**19:15 hs a 20:15 hs:**

*Charla: “El Rol de los organismos científico-tecnológicos en la promoción y apoyo a la innovación y los emprendimientos”.*

**Marina Perez Zelaschi (INTI) | Juan Pablo Malito por el INTA.**

**20:15 hs a 20:45 hs**

*Ronda de debate y consultas: Innovación Abierta para la Competitividad y el Desarrollo Territorial.*

**EEYN - UNSAM.**

